

中古売家

平屋建て(4LDK)
2,780円

所在地	〔住所〕 始良市西餅田2015番地10			交通	バス「青葉台」バス停まで約260m徒歩約4分		
土地面積	285.99㎡(86.51坪)	ほかに 私道面積	有 持分9分の1 299㎡	構造規模	木造セメント瓦葺平屋建	築年月	平成5年10月1日
延べ面積	117.32㎡(35.48坪)	間取り	4LDK	土地権利	所有権	地目	宅地
都市計画	未線引	用途地域	第一低層住居専用地域	建ぺい率	50%	容積率	80%
他の法令上の制限				現況	居住中	引渡日	即可
接道状況	西側道路幅員約6.0mに約3.0m接する			学区	〔小学校〕 始良小学校まで約1550m徒歩約20分 〔中学校〕 帖佐中学校まで約900m徒歩約12分		
備考	別途、物置あり			・都市固定資産税36,422円/年		内覧希望は、 居住中のため事前予約要!	



・オール電化
リノベーション工事完了(令和3年12月)

- ・セブンイレブン始良西餅田店まで約630m徒歩約8分
- ・イオンタウン始良西街区まで約800m徒歩約10分
- ・ローソン始良青葉台入口店まで約800m徒歩約10分
- ・A-COOPあいら店まで約920m徒歩約12分
- ・山形屋サテライトショップまで約1150m徒歩約15分
- ・始良市役所まで約1250m徒歩約16分



九州不動産公正取引協議会加盟
鹿児島県宅地建物取引業協会会員 鹿児島県知事(8)3593号

丸建商事
有限会社
鹿児島市南林寺町18番19号
ホームページ www.maruken-syouji.com

〔取引形態：一般媒介〕
TEL 099 225-2957
FAX 099(227)3757
E-mail orikawa@maruken.name









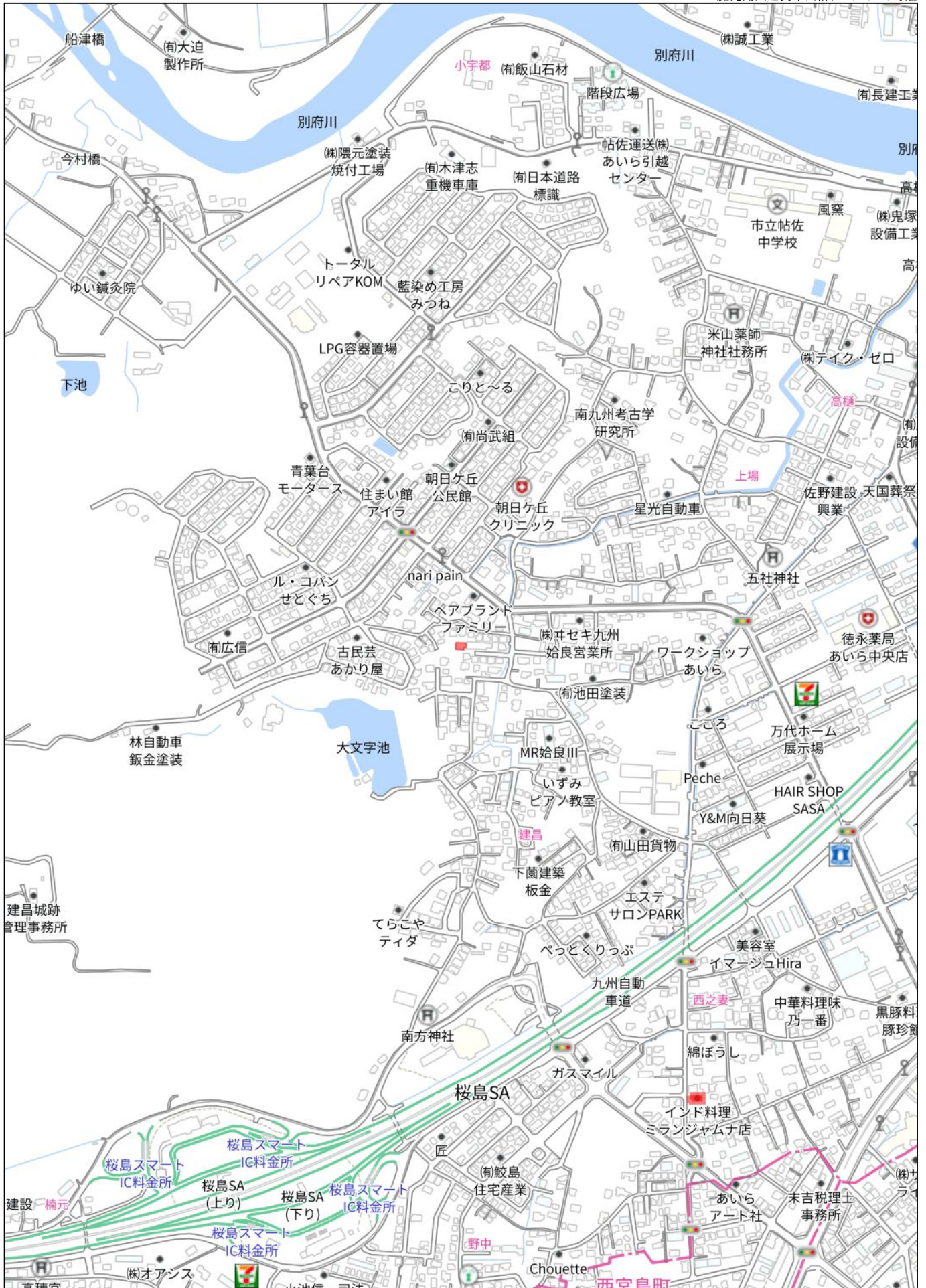

280m

禁無断複写複製
有限会社丸建商事



80m

1:1783

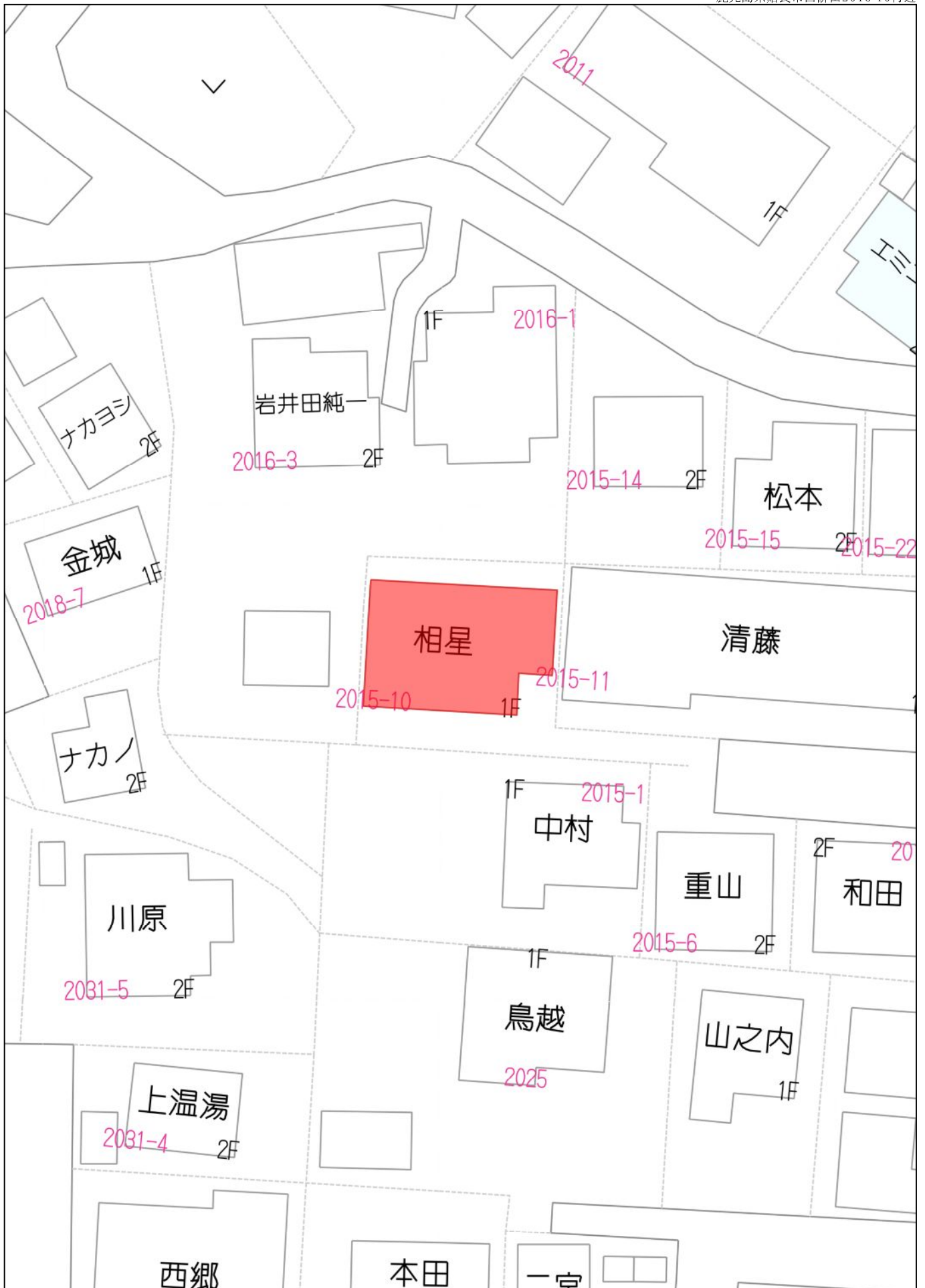

20m

1:416

禁無断複写複製
有限会社丸建商事

Z13H0957-20220314192913

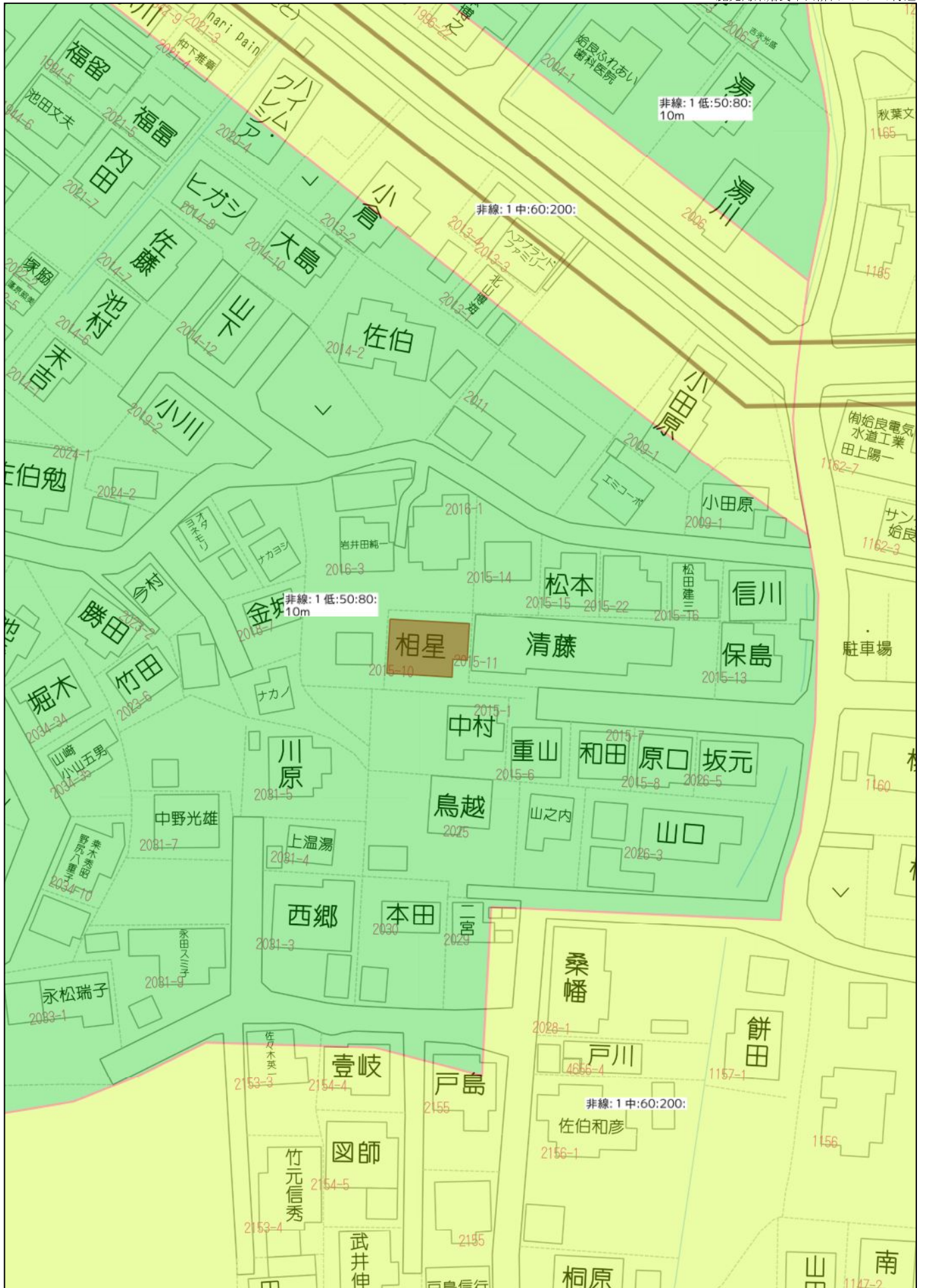

40m

1:978

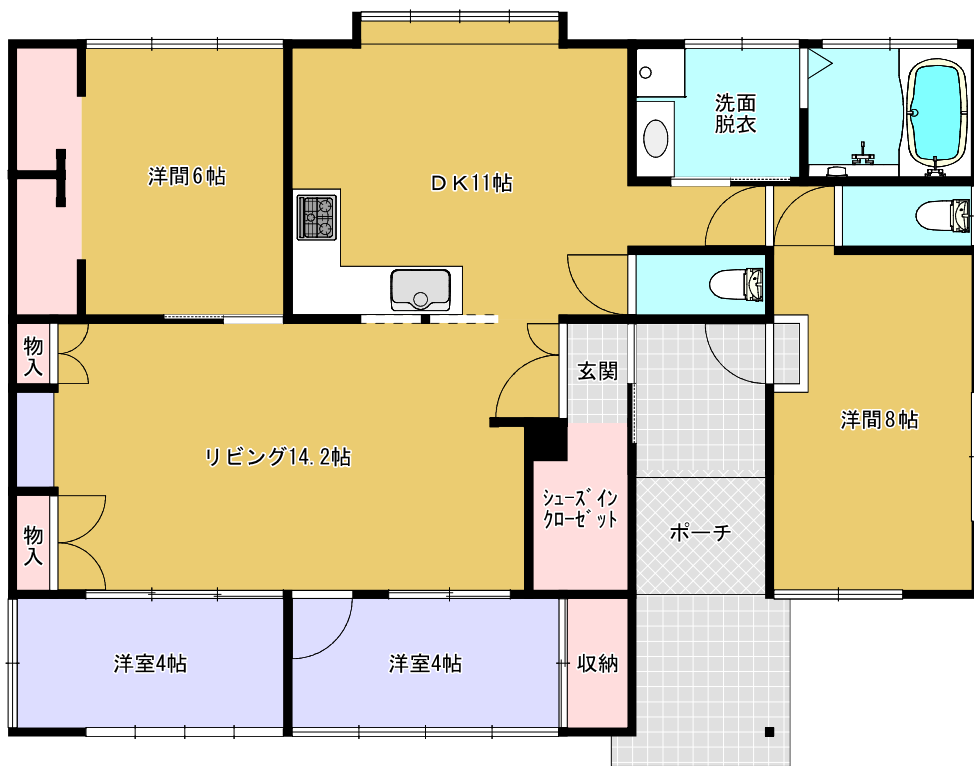

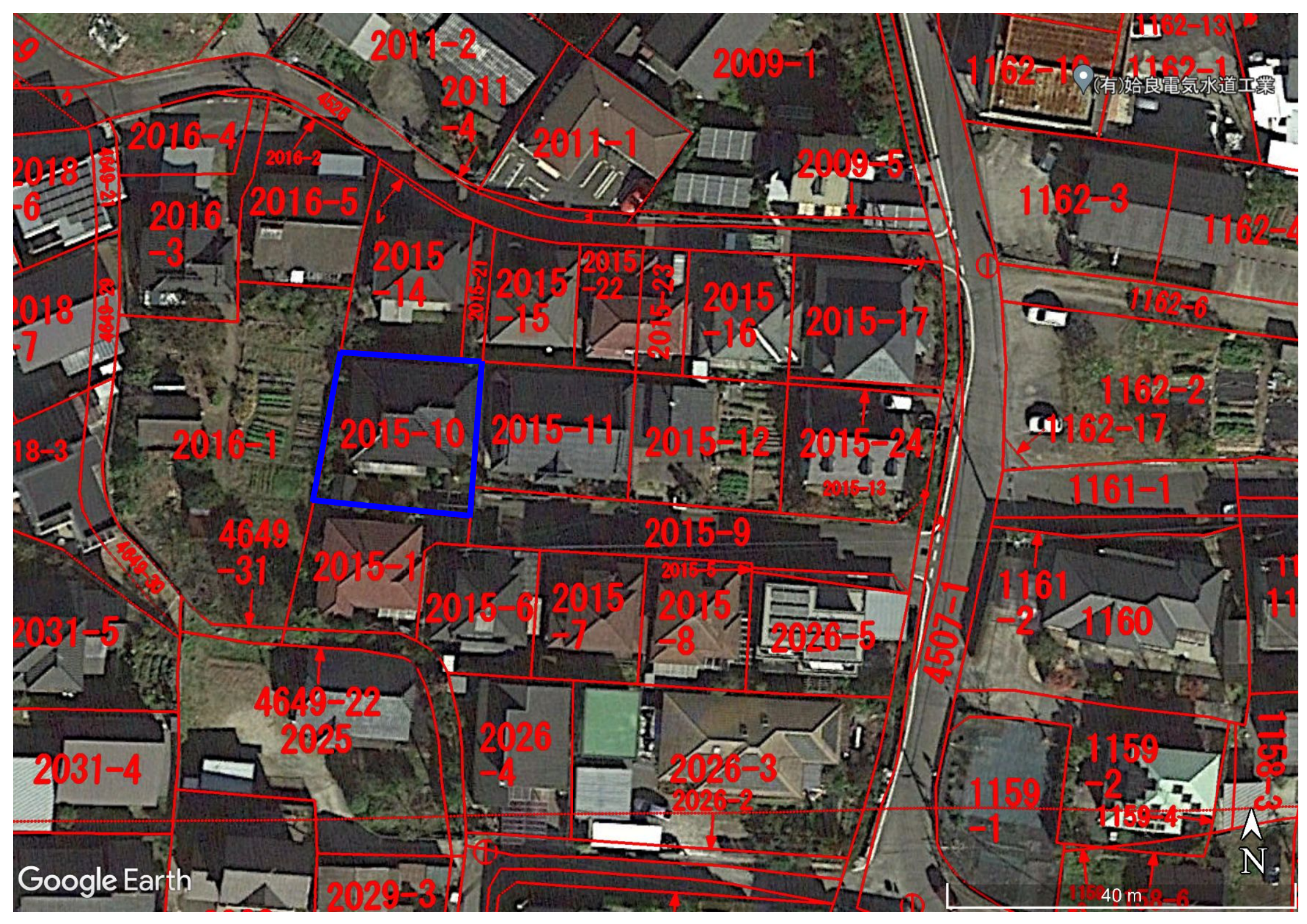

Google Earth

(有)始良電気水道工業



40 m

2011-2

2009-1

1162-10

1162-1

2018-6

2016-4

2016-2

2011-4

2011-1

2009-5

2018-3

2016-3

2016-5

2015-14

2015-15

2015-22

2015-23

2015-16

2015-17

2018-7

4649-23

2016-1

2015-10

2015-11

2015-12

2015-24

2015-13

1162-3

1162-4

1162-6

1162-2

1162-17

1161-1

18-3

4649-31

2015-1

2015-6

2015-7

2015-5

2015-8

2026-5

1161-2

1160

2031-5

4649-22

2025

2026-4

2026-3

2026-2

1161

11

2031-4

2026-4

2026-3

2026-2

1159-1

1159-2

1159-4

1158-3

2029-3

1159-6

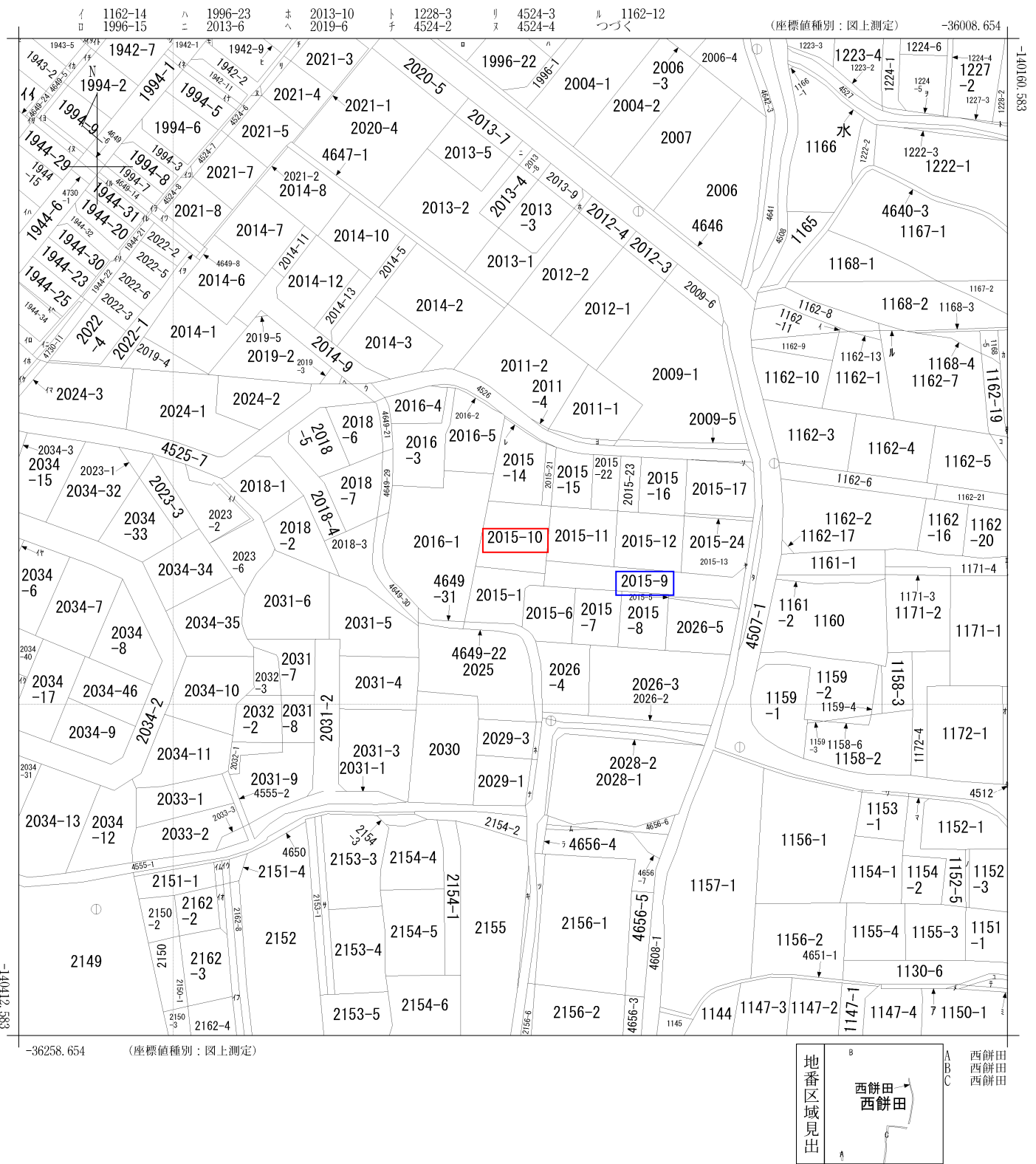

請求部	所在	始良市西餅田字寺下		地番	2015番10			
出力縮	1/1000	精度区分	座標系番号又は記号	II	分類	地図に準ずる図面	種類	地籍図
作成年月日				備付年月日(原図)	平成10年2月18日		補記事項	

ヲ 1224-2
ワ 1153-3
カ 1178-4
ヨ 2011-3
タ 2015-4
レ 2015-18
ソ 2015-19
ツ 2156-5
ネ 4649-25
ナ 4649-26
ラ 4656-1
ム 4656-8
リ 4649-1
ノ 1152-4
オ 1172-3
ク 1172-2
ヤ 2015-20
マ 1153-4
ケ 1177-4
フ 1177-1
コ 1162-18
エ 1177-5
テ 1150-2
ア 1155-5
サ 2153-2
キ 2155-1
ユ 4651-4
メ 4651-3
ミ 1150-3
シ 1942-4
ヒ 1942-8
モ 1942-10
セ 1943-1
ス 1943-3
ン 1943-4
イ 1943-6
ロ 1944-7
ハ 1944-16
ニ 1944-26
ホ 1944-33
ハ 1944-35
ト 4649-9
チ 4649-11
リ 4649-12
ヌ 4649-13
ル 4649-15
リ 4649-16
リ 4649-17
カ 4649-23
ロ 4649-27
タ 4649-28
ル 4730-7
リ 4730-9
リ 4524-5
ホ 4648-1
チ 4648-4
リ 4649-7
ム 2151-2
リ 2151-3
リ 2023-7
サ 2162-1
リ 2034-24
ヤ 2034-36
ヤ 4730-4
リ 4730-12
リ 2162-7



2022/03/14 19:35 現在の情報です。

表 題 部 (土地の表示)		調製	平成18年2月13日	不動産番号	3416005240258
地図番号	S1-41	筆界特定	余白		
所 在	始良郡始良町西餅田字寺下			余白	
	始良市西餅田字寺下			平成22年3月23日行政区画変更 平成22年5月21日登記	
① 地 番	②地 目	③ 地 積	m ²	原因及びその日付〔登記の日付〕	
2015番10	宅地	285:99		2015番1から分筆 〔平成3年10月11日〕	
余白	余白	余白	:	管轄転属により登記 平成18年2月13日	

権 利 部 (甲 区) (所有権に関する事項)			
順位番号	登 記 の 目 的	受付年月日・受付番号	権 利 者 そ の 他 の 事 項
1	所有権移転	平成3年12月26日 第14316号	原因 平成3年12月26日売買 所有者 始良郡始良町西餅田2015番地10 相 星 三 郎 順位2番の登記を移記
	余白	余白	管轄転属により登記 平成18年2月13日
2	所有権移転	平成28年3月30日 第5860号	原因 平成16年2月26日相続 所有者 始良市西餅田2015番地10 相 星 千 代 子
3	所有権移転	令和3年9月17日 第17074号	原因 令和1年9月3日遺贈 所有者 鹿児島県薩摩川内市入来町副田661 6番地2 當 房 秀 之
4	所有権移転	令和3年10月5日 第18353号	原因 令和3年10月5日売買 所有者 鹿児島市東谷山七丁目16番17号ラ ポールII101号 上 栗 大 希
付記1号	4番登記名義人住所変更	令和3年12月28日 第24958号	原因 令和3年11月20日住所移転 住所 鹿児島県始良市西餅田2015番地10

権 利 部 (乙 区) (所有権以外の権利に関する事項)			
順位番号	登 記 の 目 的	受付年月日・受付番号	権 利 者 そ の 他 の 事 項
1	抵当権設定	令和3年12月28日 第24959号	原因 令和3年12月25日金銭消費貸借令和 3年12月28日設定 債権額 金2,500万円 利息 年0.95% 損害金 年1.4%(年365日の日割計算) 債務者 鹿児島県始良市西餅田2015番地1 0 上 栗 大 希 抵当権者 宮崎市橘通東四丁目3番5号 株 式 会 社 宮 崎 銀 行 (取扱店 国分支店) 共同担保 目録(※)第3581号

共 同 担 保 目 録			
記号及び番号	(※)第3581号	調製	令和3年12月28日
番 号	担保の目的である権利の表示	順位番号	予 備
1	始良市西餅田字寺下 2015番10の土地	1	余白
2	始良市西餅田字寺下 2015番地10 家屋番 号 2015番10の建物	1	余白
3	始良市西餅田字寺下 2015番9の土地 上栗大希持分	5	余白

* 下線のあるものは抹消事項であることを示す。

220951

新 2015-1 後・新

地 番 2015-1-6~-20 地積測量図 1/4

土地の所在 始良郡始良町西餅田字寺下 S'41

11
3
10
11

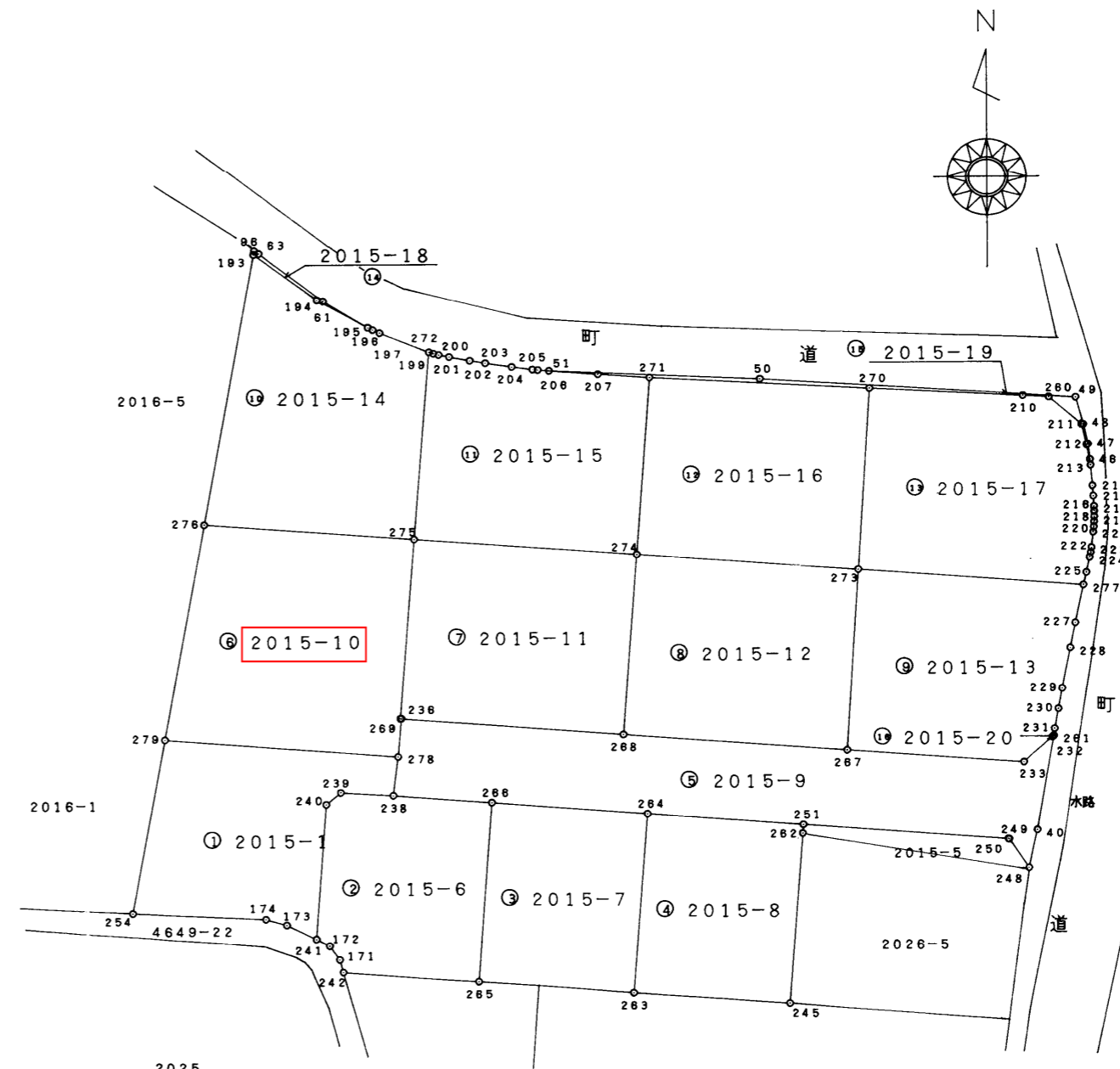

精度区分	甲	乙
標識	凡	例
①	コンクリート杭	
②	石杭	
③	プラスチック杭	
④	金属製	
⑤	刻ミ	
○		

(日加納)

(日調連9)

作製者 始良郡始良町宮島町31番 石神 廣行 (平成3年10月1日作製)
土地家屋調査士 石神 廣行

申請人 有限会社 いけだ不動産建築 池田 清
代表取締役 池田 清

縮尺 1/500

(日本土地家屋調査士会連合会用紙)

220952

拡大図 縮尺 1/50

前 後・新

地番 2015-1, -~~9~~⁶~20 地積測量図 2/9

土地の所在 始良郡始良町西餅田字寺下

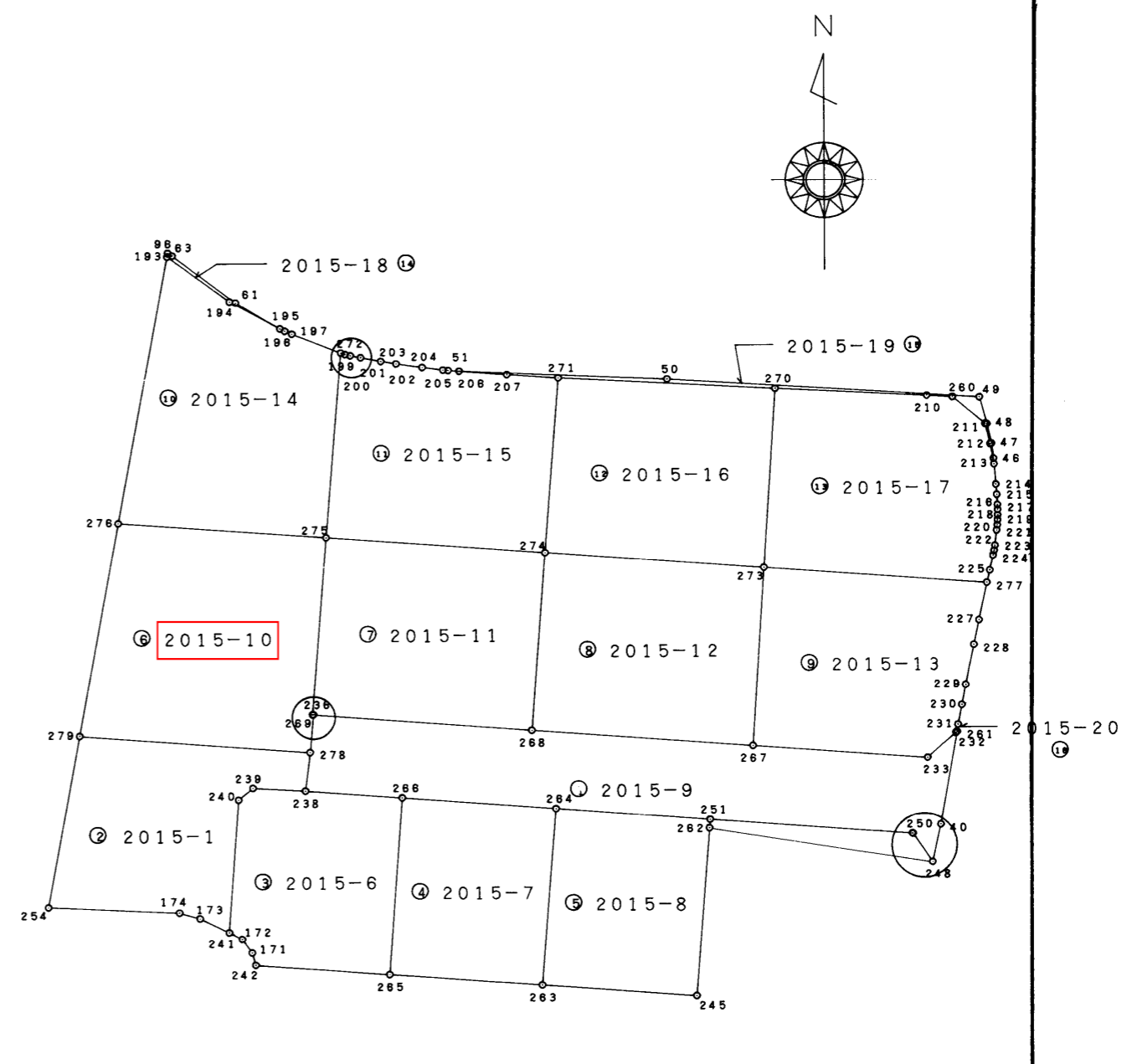
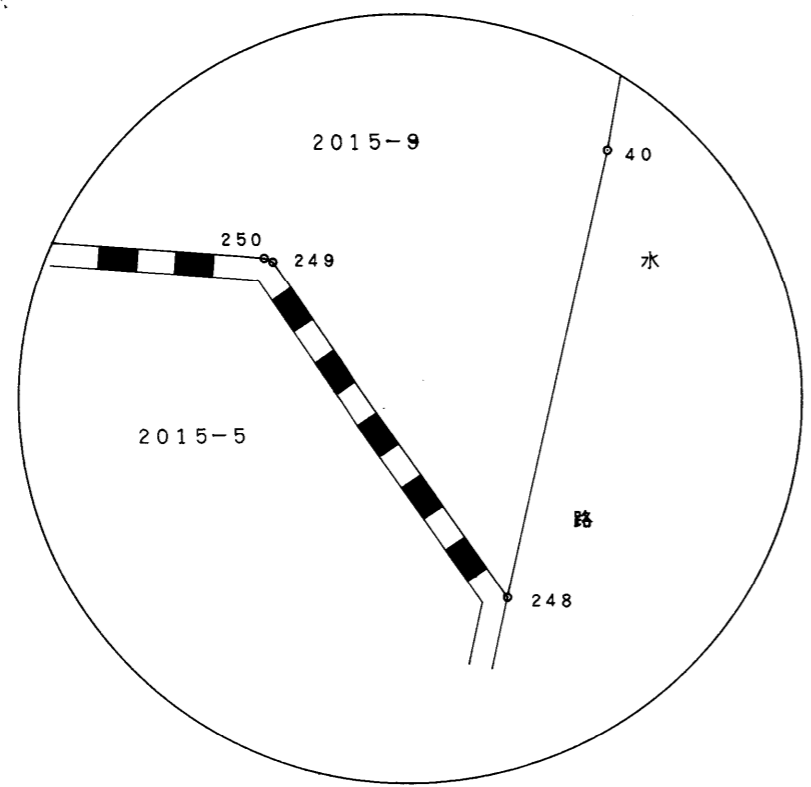

拡大図 縮尺 1/50

拡大図 縮尺 1/50

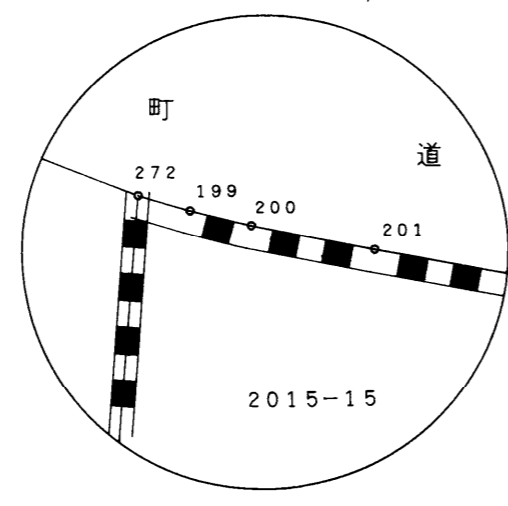
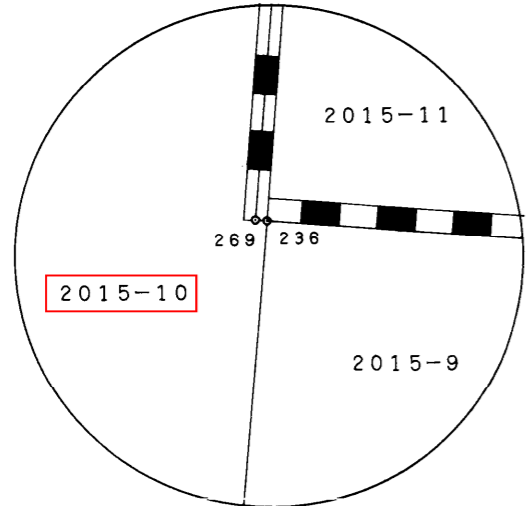

精度区分	甲	乙
標識凡例		
①	コンクリート杭	
②	石杭	
③	プラスチック杭	
④	金属製	
⑤	刻ミ	
○		

(日調連9)

(日加納)

作製者 始良郡始良町宮島町31番地 土地家屋調査士 石神 廣行 (平成3年10月1日作製)

申請人 有限会社 いけだ不動産建築 代表取締役 池田 清

縮尺 1/500

(日本土地家屋調査士会連合会用紙)

220957

前 後・新

地番 2015-1.-6~20 地積測量図 7/9

土地の所在 始良郡始良町西餅田字寺下

地番 ㊸ 2015-8				
NO.	X _n	Y _n	Y _{n+1} -Y _{n-1}	X _n (Y _{n+1} -Y _{n-1})
264	-140671.5286	-35885.6712	-12.9230	1817898.164098
263	-140685.4800	-35886.7619	10.7444	-1511581.071312
245	-140686.3832	-35874.9268	12.8705	-1810704.094976
262	-140673.1165	-35873.8914	1.0879	-153038.283440
251	-140672.4436	-35873.8389	-11.7798	1657093.251119
			合計	-332.034511
			面積	166.0172555000
			地積	166.01 m ²
			坪数	50.22 坪

地番 ㊹ 2015-9				
NO.	X _n	Y _n	Y _{n+1} -Y _{n-1}	X _n (Y _{n+1} -Y _{n-1})
238	-140670.0478	-35904.9807	7.1122	-1000473.513963
266	-140670.6129	-35897.4928	19.3095	-2716279.199793
264	-140671.5286	-35885.6712	23.6539	-3327430.270352
251	-140672.4436	-35873.8389	27.4026	-3854790.702993
250	-140673.6477	-35858.2686	15.6264	-2198222.688419
249	-140673.6741	-35858.2125	1.5695	-220787.331500
248	-140675.9016	-35856.6991	2.1765	-306181.099832
40	-140672.9540	-35856.0360	1.9525	-274663.942685
261	-140665.6886	-35854.7466	1.1983	-168559.694649
232	-140665.7678	-35854.8377	-2.3122	325247.388307
233	-140667.6994	-35857.0588	-15.6533	2201913.699018
267	-140666.6764	-35870.4910	-30.4086	4277476.695977
268	-140665.3769	-35887.4674	-33.8531	4761959.070733
236	-140664.0707	-35904.3441	-17.1376	2410644.578028
278	-140667.0263	-35904.6050	-0.6366	89548.628943
			合計	-598.383180
			面積	299.1915900000
			地積	299.19 m ²
			坪数	90.50 坪

地番 ㊺ 2015-10				
NO.	X _n	Y _n	Y _{n+1} -Y _{n-1}	X _n (Y _{n+1} -Y _{n-1})
279	-140665.6571	-35922.2963	14.6199	-2056517.840236
278	-140667.0263	-35904.6050	17.9522	-2525282.589543
236	-140664.0707	-35904.3441	0.1863	-26205.716371
269	-140664.0649	-35904.4187	1.0675	-150158.889281
275	-140650.0891	-35903.2766	-14.8062	2082493.349232
276	-140648.8900	-35919.2249	-19.0197	2675099.693133
			合計	-571.993066
			面積	285.9965330000
			地積	285.99 m ²
			坪数	86.51 坪

求積表

地番 ㊻ 2015-1				
NO.	X _n	Y _n	Y _{n+1} -Y _{n-1}	X _n (Y _{n+1} -Y _{n-1})
241	-140681.2271	-35910.8715	3.0177	-424533.739020
240	-140670.7303	-35910.0878	1.8903	-265909.881486
239	-140669.8036	-35908.9812	5.1071	-718414.753966
238	-140670.0478	-35904.9807	4.3762	-615600.263182
278	-140667.0263	-35904.6050	-17.3156	2435733.960600
279	-140665.6571	-35922.2963	-20.1785	2838421.961792
254	-140679.1764	-35924.7835	7.6011	-1069316.487734
174	-140679.6503	-35914.6952	11.6780	-1642856.956203
173	-140680.1072	-35913.1055	3.8237	-537918.525901
			合計	-394.685100
			面積	197.3425500000
			地積	197.34 m ²
			坪数	59.69 坪

地番 ㊼ 2015-6				
NO.	X _n	Y _n	Y _{n+1} -Y _{n-1}	X _n (Y _{n+1} -Y _{n-1})
265	-140684.5881	-35898.5275	11.3324	-1594294.026184
266	-140670.6129	-35897.4928	-6.4532	907775.599166
238	-140670.0478	-35904.9807	-11.4884	1616073.777146
239	-140669.8036	-35908.9812	-5.1071	718414.753966
240	-140670.7303	-35910.0878	-1.8903	265909.881486
241	-140681.2271	-35910.8715	0.2207	-31048.346821
172	-140681.7608	-35909.8671	1.7712	-249175.534729
171	-140682.8370	-35909.1003	1.0419	-146577.447870
242	-140683.8089	-35908.8252	10.5728	-1487421.774738
			合計	-343.118578
			面積	171.5592890000
			地積	171.55 m ²
			坪数	51.89 坪

精度区分	甲	乙
標識凡例		
①	コンクリート杭	
②	石杭	
③	プラスチック杭	
④	金属製	
⑤	刻ミ	
○		

(日調連9)

(日加納)

作製者 始良郡始良町宮島町31番地 土地家屋調査士 石神 廣行 (平成3年10月1日作製)

申請人 有限会社 いけだ不動産建築 代表取締役 池田 清

縮尺 1/

(日本土地家屋調査士会連合会用紙)



2022/03/14 19:38 現在の情報です。

表題部	(主である建物の表示)			調製	平成18年2月13日	不動産番号	3416005249486
所在図番号	[余白]						
所在	始良郡始良町西餅田字寺下 2015番地10					[余白]	
	始良市西餅田字寺下 2015番地10					平成22年3月23日行政区画変更 平成22年5月24日登記	
家屋番号	2015番10					[余白]	
①種類	②構造	③床面積 m ²			原因及びその日付〔登記の日付〕		
居宅	木造セメント瓦葺平家建	117:32			平成5年10月1日新築		
[余白]	[余白]	[余白]	:	[余白]	:	管轄転属により登記 平成18年2月13日	
表題部 (附属建物の表示)							
符号	①種類	②構造	③床面積 m ²			原因及びその日付〔登記の日付〕	
1	物置	木造セメント瓦葺平家建	4:27			[余白]	

権利部 (甲区) (所有権に関する事項)			
順位番号	登記の目的	受付年月日・受付番号	権利者その他の事項
1	所有権保存	平成5年11月16日 第12857号	所有者 始良郡始良町西餅田2015番地10 相星三郎 順位1番の登記を移記
	[余白]	[余白]	管轄転属により登記 平成18年2月13日
2	所有権移転	平成28年3月30日 第5860号	原因 平成16年2月26日相続 所有者 始良市西餅田2015番地10 相星千代子
3	所有権移転	令和3年9月17日 第17074号	原因 令和1年9月3日遺贈 所有者 鹿児島県薩摩川内市入来町副田661 6番地2 當房秀之
4	所有権移転	令和3年10月5日 第18353号	原因 令和3年10月5日売買 所有者 鹿児島市東谷山七丁目16番17号ラ ポールII101号 上栗大希
付記1号	4番登記名義人住所変更	令和3年12月28日 第24958号	原因 令和3年11月20日住所移転 住所 鹿児島県始良市西餅田2015番地10

権利部 (乙区) (所有権以外の権利に関する事項)			
順位番号	登記の目的	受付年月日・受付番号	権利者その他の事項
1	抵当権設定	令和3年12月28日 第24959号	原因 令和3年12月25日金銭消費貸借令和 3年12月28日設定 債権額 金2,500万円 利息 年0.95% 損害金 年1.4% (年365日の日割計算) 債務者 鹿児島県始良市西餅田2015番地1 0 上栗大希 抵当権者 宮崎市橘通東四丁目3番5号 株式会社宮崎銀行 (取扱店 国分支店) 共同担保 目録(※)第3581号

共同担保目録			
記号及び番号	(※)第3581号	調製	令和3年12月28日
番号	担保の目的である権利の表示	順位番号	予備
1	始良市西餅田字寺下 2015番10の土地	1	[余白]
2	始良市西餅田字寺下 2015番地10 家屋番 号 2015番10の建物	1	[余白]

3	始良市西餅田字寺下 2015番9の土地 上栗大希持分	5	余白
---	-------------------------------	---	----

* 下線のあるものは抹消事項であることを示す。

建物図面 各階平面図

340028

各階平面図

家屋番号	2015-10
建物の所在	始良郡始良町西餅田字寺下2015番地10

各階平面図

主たる建物

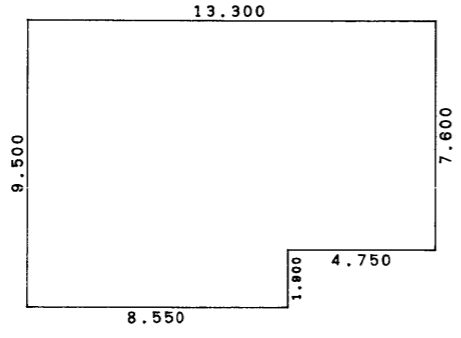

求積表

8.550 x 9.500	=	81.225000
4.750 x 7.600	=	36.100000
計		117.325000

床面積 117.32m²

附属建物 (符1)

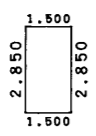

求積表

1.500 x 2.850	=	4.275000
---------------	---	----------

床面積 4.27m²

建物図面

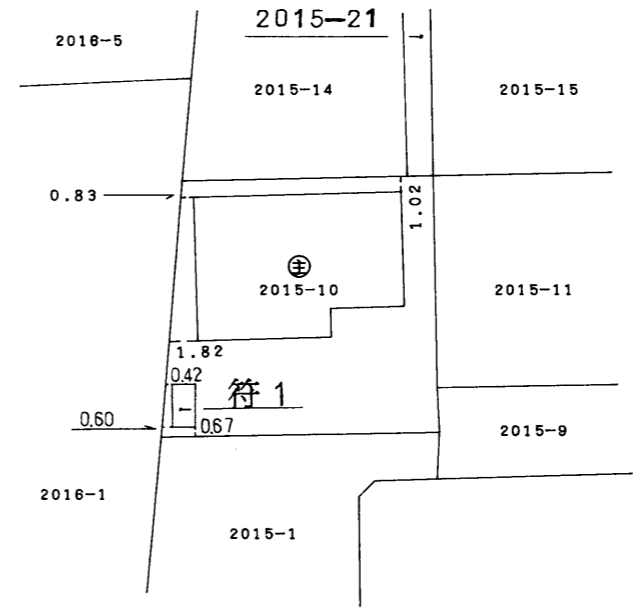
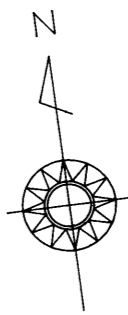

H
5
、
1
、
1
2

(日調連12)

(日加納)

作製者	始良郡始良町宮崎番地8 土地家屋調査士 今井隆三 (申請地調査) 年11月9日作製)	縮尺	1/250	申請人	相星 三郎	縮尺	1/500
-----	---	----	-------	-----	-------	----	-------

(日本土地家屋調査士会連合会用紙)

(1) 平成22年6月7日
この図面に記録されている建物の全部又は一部についてその所在又は家屋番号が変更された。
上記の日付は、この図面に変更内容を記録した日付である。



2022/03/14 19:35 現在の情報です。

表 題 部 (土地の表示)		調製	平成18年2月13日	不動産番号	3416005240257
地図番号	S1-41	筆界特定	余白		
所 在	始良郡始良町西餅田字寺下			余白	
	始良市西餅田字寺下			平成22年3月23日行政区画変更 平成22年5月21日登記	
① 地 番	②地 目	③ 地 積	m ²	原因及びその日付〔登記の日付〕	
2015番9	宅地	299	:19	2015番1から分筆 〔平成3年10月11日〕	
余白	公衆用道路	299	:	②③平成3年10月5日地目変更 〔平成3年10月11日〕	
余白	余白	余白	:	管轄転属により登記 平成18年2月13日	

権 利 部 (甲 区) (所 有 権 に 関 す る 事 項)			
順位番号	登 記 の 目 的	受付年月日・受付番号	権 利 者 そ の 他 の 事 項
1	所有権一部移転	平成3年12月4日 第13079号	原因 平成3年11月28日売買 共有者 始良郡始良町西餅田2015番地13 持分9分の1 保島凡人 順位2番の登記を移記
2	有限会社いけだ不動産建築持分一部移転	平成3年12月26日 第14315号	原因 平成3年12月26日売買 共有者 始良郡始良町脇元942番地1 持分9分の1 相星三郎 順位3番の登記を移記
3	有限会社いけだ不動産建築持分一部移転	平成4年1月31日 第1091号	原因 平成4年1月30日売買 共有者 始良郡始良町船津113番地2 持分9分の2 清藤一己 順位4番の登記を移記
4	有限会社いけだ不動産建築持分一部移転	平成4年2月12日 第1579号	原因 平成4年2月5日売買 共有者 始良郡始良町東餅田2660番地 持分9分の1 坂元和代 順位5番の登記を移記
5	有限会社いけだ不動産建築持分一部移転	平成4年3月18日 第3217号	原因 平成4年3月3日売買 共有者 始良郡始良町西餅田2015番地1 持分9分の1 中村學 順位6番の登記を移記
6	有限会社いけだ不動産建築持分一部移転	平成4年3月18日 第3220号	原因 平成4年3月7日売買 共有者 始良郡始良町西餅田2015番地8 持分9分の1 山口準一 順位7番の登記を移記
7	有限会社いけだ不動産建築持分一部移転	平成4年4月23日 第4858号	原因 平成4年4月11日売買 共有者 始良郡始良町西餅田2015番地6 持分9分の1 重山和義 順位8番の登記を移記
8	有限会社いけだ不動産建築持分全部移転	平成4年6月12日 第6769号	原因 平成4年4月5日売買 共有者 始良郡始良町西餅田2015番地7 持分9分の1 和田勝 順位9番の登記を移記
	余白	余白	管轄転属により登記 平成18年2月13日
9	相星三郎持分全部移転	令和3年9月17日 第17073号	原因 平成16年2月26日相続 共有者 鹿児島県始良市西餅田2015番地10 持分9分の1 相星千代子
10	相星千代子持分全部移転	令和3年9月17日	原因 令和1年9月3日遺贈

		第17075号	共有者 鹿児島県薩摩川内市入来町副田6616番地2 持分9分の1 當房秀之
11	當房秀之持分全部移転	令和3年10月5日 第18354号	原因 令和3年10月5日売買 共有者 鹿児島市東谷山七丁目16番17号ラ ポールII101号 持分9分の1 上栗大希
付記1号	11番登記名義人住所変更	令和3年12月28日 第24958号	原因 令和3年11月20日住所移転 住所 鹿児島県始良市西餅田2015番地10

権利部(乙区)(所有権以外の権利に関する事項)			
順位番号	登記の目的	受付年月日・受付番号	権利者その他の事項
1	保島凡人持分抵当権設定	平成10年8月3日 第7790号	原因 平成10年7月31日保証委託契約に基づき求償債権同日設定 債権額 金1,120万円 損害金 年1.4%(年365日日割計算) 債務者 始良郡始良町西餅田2015番地13 保島凡人 抵当権者 鹿児島市山之口町1番10号鹿児島中央ビルディング内 鹿児島保証サービス株式会社 共同担保 目録(注)第7388/3401号 順位9番の登記を移記
2	中村學持分抵当権設定	平成15年12月5日 第9472号	原因 平成15年12月5日金銭消費貸借同日設定 債権額 金1,170万円 利息 年1.600% 損害金 年1.8・2.5%(年365日日割計算) 債務者 始良郡始良町西餅田2015番地1 中村學 抵当権者 鹿児島市名山町1番23号 鹿児島信用金庫 (取扱店 始良支店) 共同担保 目録(注)第3116/3401号 順位11番の登記を移記
	余白	余白	管轄転属により登記 平成18年2月13日
3	2番抵当権抹消	平成19年4月25日 第8596号	原因 平成19年4月10日弁済
4	1番抵当権抹消	平成25年10月10日 第20926号	原因 平成25年8月30日主債務消滅
5	上栗大希持分抵当権設定	令和3年12月28日 第24959号	原因 令和3年12月25日金銭消費貸借令和3年12月28日設定 債権額 金2,500万円 利息 年0.95% 損害金 年1.4%(年365日の日割計算) 債務者 鹿児島県始良市西餅田2015番地10 上栗大希 抵当権者 宮崎市橘通東四丁目3番5号 株式会社宮崎銀行 (取扱店 国分支店) 共同担保 目録(注)第3581号

共同担保目録			
記号及び番号	(注)第3581号	調製	令和3年12月28日
番号	担保の目的である権利の表示	順位番号	予備
1	始良市西餅田字寺下 2015番10の土地	1	余白
2	始良市西餅田字寺下 2015番地10 家屋番号 2015番10の建物	1	余白
3	始良市西餅田字寺下 2015番9の土地 上栗大希持分	5	余白

* 下線のあるものは抹消事項であることを示す。

令和 4 年度
令和 4 年 1 月 1 日現在

固定資産公課証明書

(固定資産課税台帳登録事項証明書)

(1 / 1)

No.	所在地	登記課税	地目又は家屋の種類	構造	屋根	建築年	持分又は敷地権の割合	固定資産税課税標準額	固定資産税相当額
								都市計画税課税標準額	都市計画税相当額
区分	家屋番号又は住居表示(街区番号)	登記課税	地積または床面積(m ²)		地上	地下	評価額(円)		
1 土地	西餅田寺下2015番10	宅地						728,150	10,194
		宅地						1,456,301	1,456
2 家屋	西餅田2015番地10 2015-10	専用住宅	木造	セメント	平成 5年			1,604,778	22,466
		専用住宅	木造	セメント	1		1,604,778	1,604,778	1,604
3 家屋	西餅田2015番地10 2015-10	附属家(木造	セメント	平成 5年			46,899	656
		附属家(木造	セメント	1		46,899	46,899	46
	以下余白								
備考									

上記のとおり相違ないことを証明します。
令和 4 年 4 月 1 日

鹿児島県始良市長

湯元 敏浩

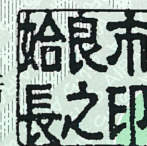

この証明書は黒色の電子公印を使用しています。

固定資産公課証明書

所有者	氏名住所	上栗 大希 外 7 名 始良市西餅田 2 0 1 5 番地 1 0							
納税管理人又は 相続人代表者	氏名住所								
No.	所在地	登記課税 地目又は 家屋の類	構造	屋根	建築年	持分又は敷地権の割合	固定資産税課税標準額	固定資産税相当額	
区分	家屋番号又は住居表示(街区番号)	登記課税	地積または床面積(m ²)		地上 地下	評価額(円)	都市計画税課税標準額	都市計画税相当額	
1 土地	西餅田寺下 2 0 1 5 番 9	公衆用道					非課税		
		公衆用道							
			299.00						
			299.00						
	以下余白								
備考									

上記のとおり相違ないことを証明します。
令和 4 年 4 月 1 日

鹿児島県始良市長

湯元 敏浩

